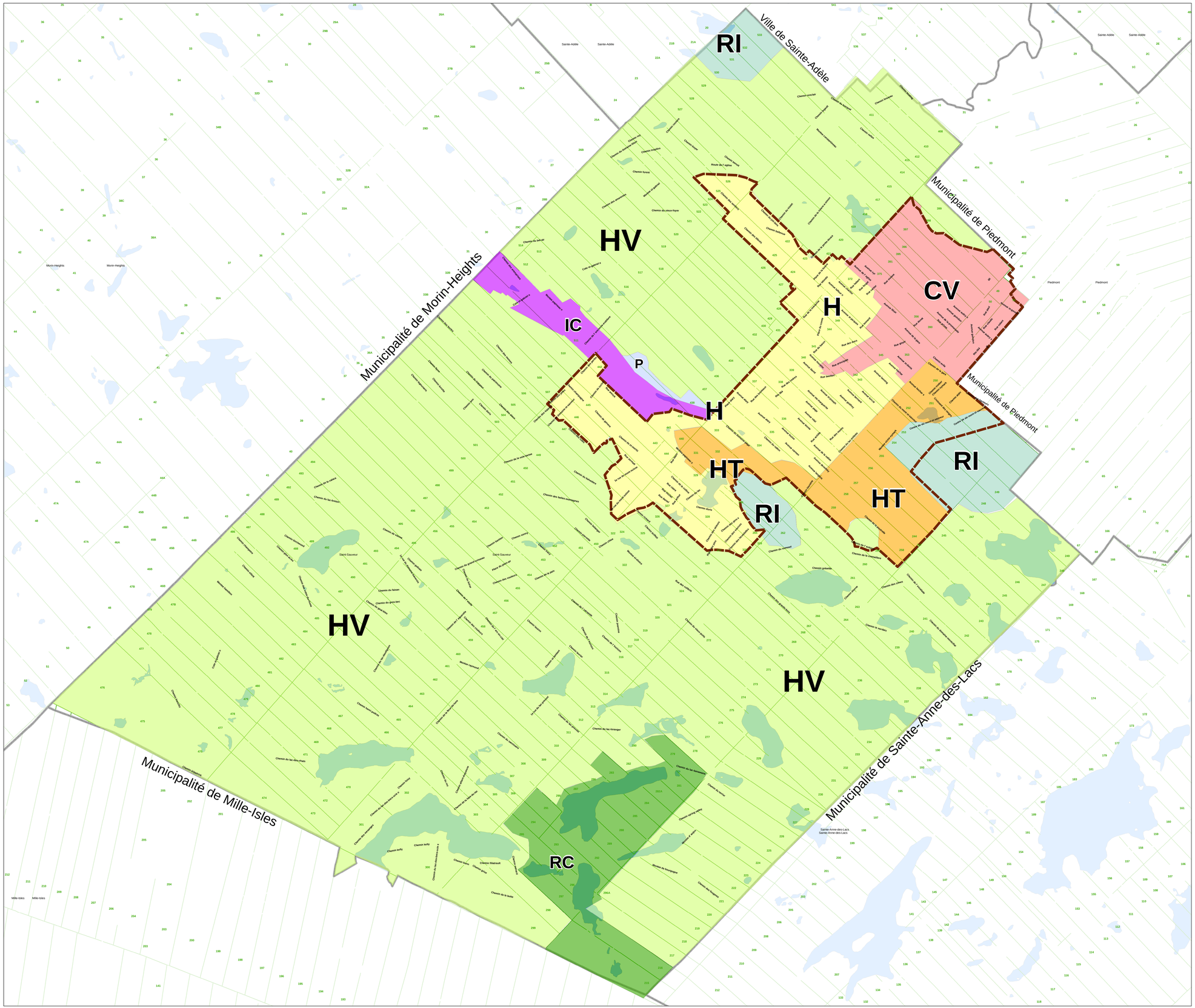


# Ville de Saint-Sauveur

## Figure 5

## Plan des Affectations du sol

- CV Affectation centre-village
- H Affectation résidentielle villageoise
- HT Affectation résidentielle et touristique
- HV Affectation résidentielle et de villégiature
- IC Affectation industrielle et commerciale
- P Affectation communautaire
- RC Affectation récréative et de conservation
- RI Affectation récréative intensive
- Périmètre d'urbanisation
- Limite municipale

0 250 500 1 000 1 500 2 000 Mètres

Ville de Saint-Sauveur

MRC des PAYS-D'EN-HAUT

Source BDTQ, Projection MTM Zone 8, Nad 83

Produit par le service de Géomatique de la MRC des Pays-d'en-Haut
Avril 2007